



# Sprawozdanie z działalności Miejsko Gminnego Ośrodka Pomocy Społecznej w Myślenicach za 2018 rok

|      | 2015 r.   | 2016 r.  | 2017 r.   | 2018 r.                                  |
|------|---|--|---|--|
| I    | Zadania wynikające z ustawy o pomocy społecznej   | +  | +   | +  |
| II   | Realizacja zadań wynikających z ust o ubezp. zdrowotnym finansowanym ze środków publicznych | +  | +   | +  |
| III  | Zadania wynikające z ustawy o świadczeniach rodzinnych                                      | +  | +   | +  |
| IV   | Zadania wynikające z ustawy o pomocy osobom uprawnionym do alimentów                        | +  | +   | +  |
| V    | Zadania wynikające z ustawy o przeciwdziałaniu przemocy w rodzinie                          | +  | +   | +  |
| VI   | Centrum Profilaktyczno-Dydaktyczne  | +  | +   | +  |
| VII  | Zadania wynikające z ustawy o dodatkach mieszkaniowych                                      | +  | +   | +  |
| VIII | Dodatki energetyczne  | +  | +   | +  |
| IX   | Program Pierwszy dzwonek  | X  | X   | X  |
| X    | Realizacja ustawy o wspieraniu rodziny i systemie pieczy zastępczej                         | +  | +   | +  |
| XI   |   | Zadania wynikające z ustawy o pomocy państwa w wychowywaniu dzieci | +   | +  |
| XII  |   |  | Ustawa o wspieraniu kobiet w ciąży i rodzin „Za życiem” | +  |
| XIII |   |  |   | Rządowy program „Dobry Start”            |
| XIV  |   |  |   | Projekt POWER „Skuteczna pomoc społeczna |
| XV   |   |  |   | Projekt RPO „Aktywne Myślenie”           |

# Zadania Ośrodka Pomocy Społecznej 2015 – 2018 r.

|  | 2015 r.                  | 2016 r.                  | 2017 r.                  | 2018 r.                 |
|--|--------------------------|--------------------------|--------------------------|-------------------------|
| Program wsparcia aktywnych form pracy socjalnej                    | 25 530 zł                | 23 733 zł                | X                        | X                       |
| Program pomocy osobom w wieku 60+ po przebytej hospitalizacji      | 8 940 zł                 | 29 838 zł                | X                        | X                       |
| Program Pierwszy dzwonek   | 65 880 zł                | X                        | X                        | X                       |
| Program Operacyjny Pomoc Żywnościowa (POPŻ)                        | 290 skierowań            | 219 skierowań            | 238 skierowań            | 216 skierowań           |
| Opłatek Maltański  | 100 osób w tym 40 dzieci | 100 osób w tym 45 dzieci | 100 osób w tym 45 dzieci | 85 osób w tym 29 dzieci |
| Program asystent rodziny i koordynator rodzinnej pieczy zastępczej | 31 625 zł                | 39 356 zł                | 60 706 zł                | 44 189 zł               |
| Projekt POWER „Skuteczna pomoc społeczna                           | X                        | X                        | X                        | 200 392 zł              |
| Projekt RPO „Aktywne Myślenice”                                    | X                        | X                        | X                        | 26 265 zł               |

Programy i Projekty realizowane w latach 2015 – 2018 r.



# Budżet 2015 – 2018 r.

| Powód przyznania               | Ogółem | Typ Rodziny |           |           |                 |
|--------------------------------|--------|-------------|-----------|-----------|-----------------|
|                                |        | 1-osobowa   | 2-osobowa | 3-osobowa | 4 i więcej osób |
| Długotrwała lub ciężka choroba | 364    | 220         | 72        | 32        | 40              |
| Niepełnosprawność              | 354    | 227         | 64        | 28        | 35              |
| Ubóstwo                        | 310    | 197         | 35        | 28        | 50              |
| Bezrobocie                     | 94     | 40          | 17        | 14        | 23              |
| Alkoholizm                     | 38     | 31          | 4         | 2         | 1               |

Liczba rodzin pobierających świadczenia wg powodów

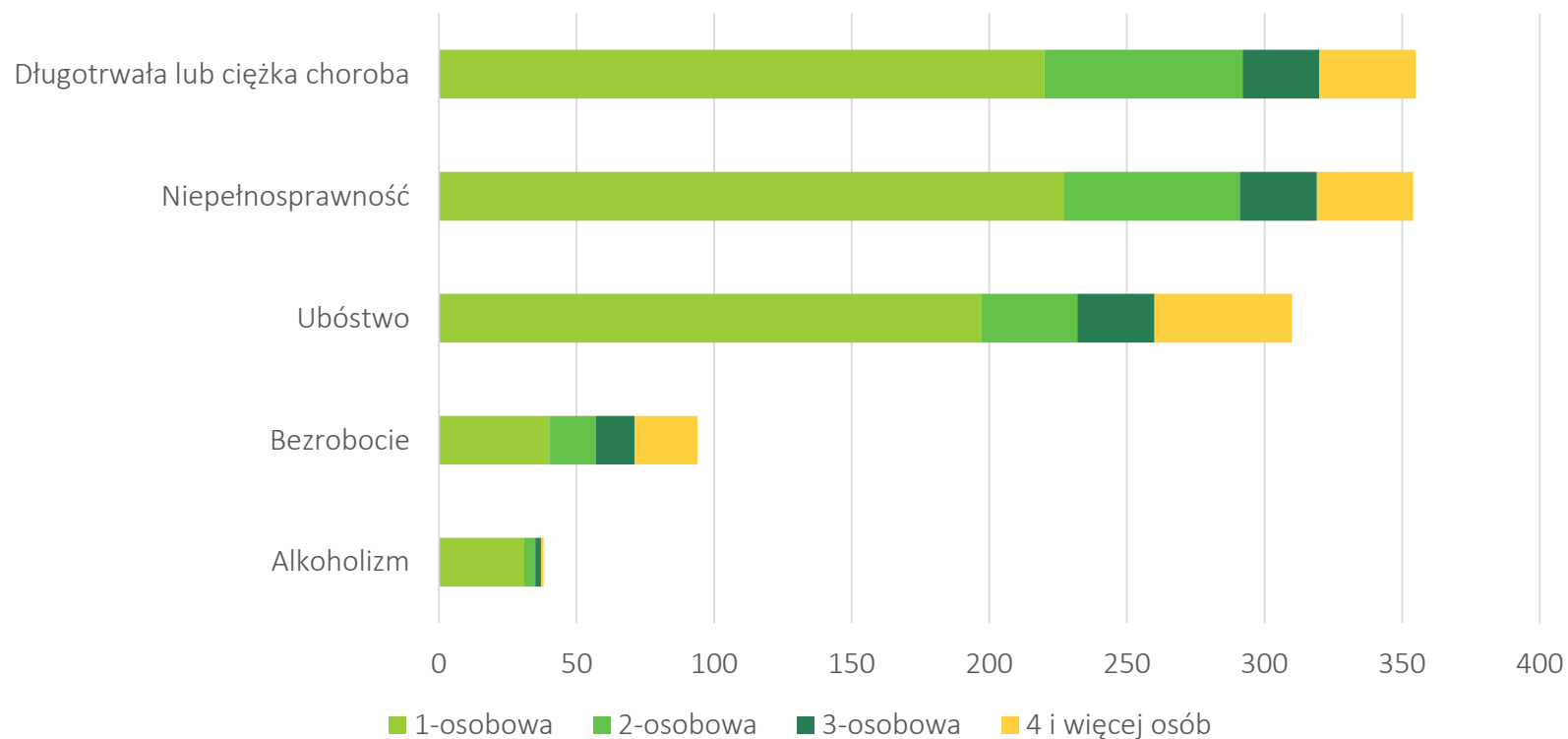

| Poziom                | Wiersz                            | Liczba świadczeń |
|-----------------------|-----------------------------------|------------------|
| Gmina                 | Razem – zasiłki okresowe - ogółem | 1580             |
|                       | Razem – zasiłki stałe - ogółem    | 1476             |
| Powiat (średnia)      | Razem – zasiłki okresowe - ogółem | 465              |
|                       | Razem – zasiłki stałe - ogółem    | 438              |
| Województwo (średnia) | Razem – zasiłki okresowe - ogółem | 949              |
|                       | Razem – zasiłki stałe - ogółem    | 820              |
| Kraj (średnia)        | Razem – zasiłki okresowe - ogółem | 794              |
|                       | Razem – zasiłki stałe - ogółem    | 893              |

### Liczba Świadczeń

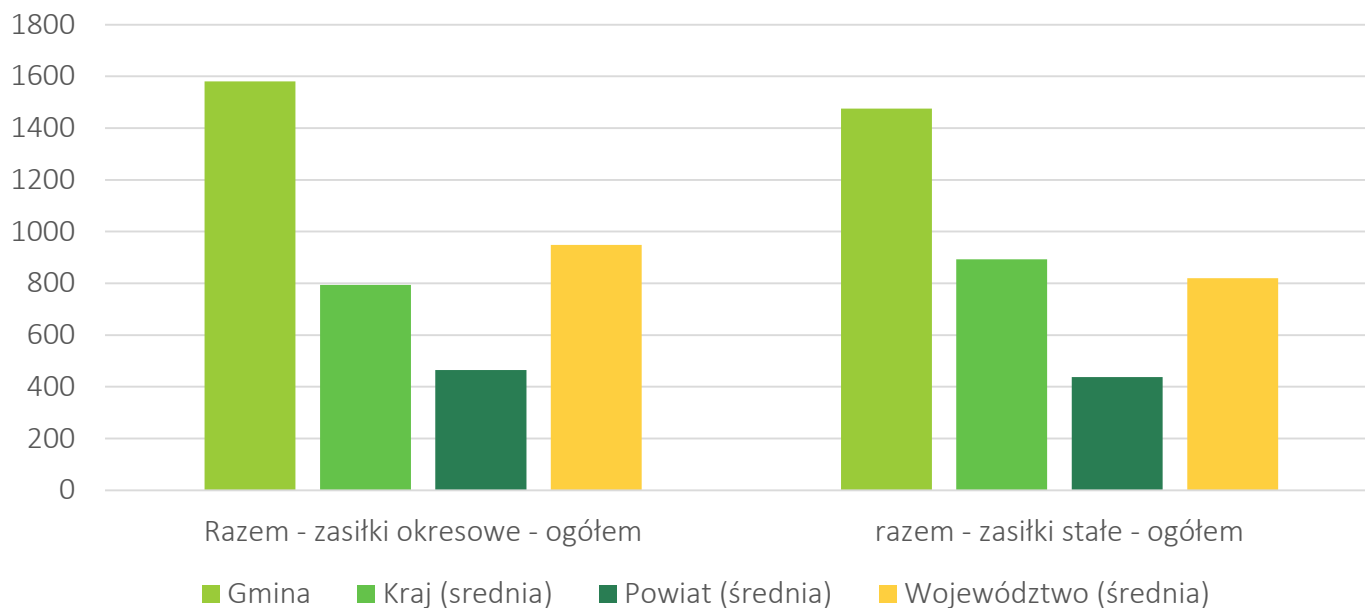

**Wskaźnik pracy socjalnej** - wskaźnik obliczany jako stosunek liczby rodzin objętych pracą socjalną do rodzin osób, którym przyznano świadczenie pomnożony przez 100%.

|   | 2014   | 2015   | 2016    | 2017    | 2018   |
|---|--------|--------|---------|---------|--------|
| Wskaźnik pracy socjalnej                    | 60,26% | 80,80% | 105,12% | 111,15% | 90,65% |
| Liczba rodzin, którym przyznano świadczenia | 755    | 776    | 625     | 547     | 535    |
| Praca socjalna ogółem                       | 455    | 627    | 657     | 608     | 485    |

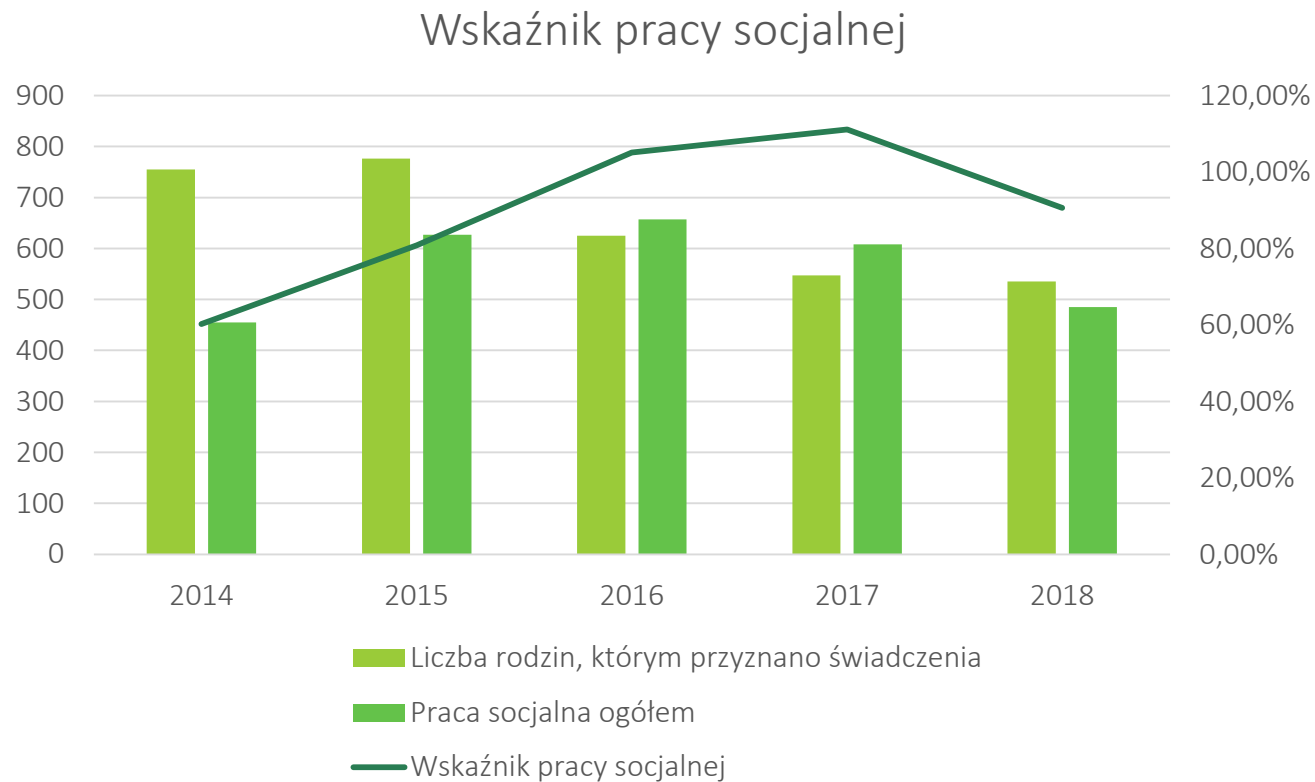

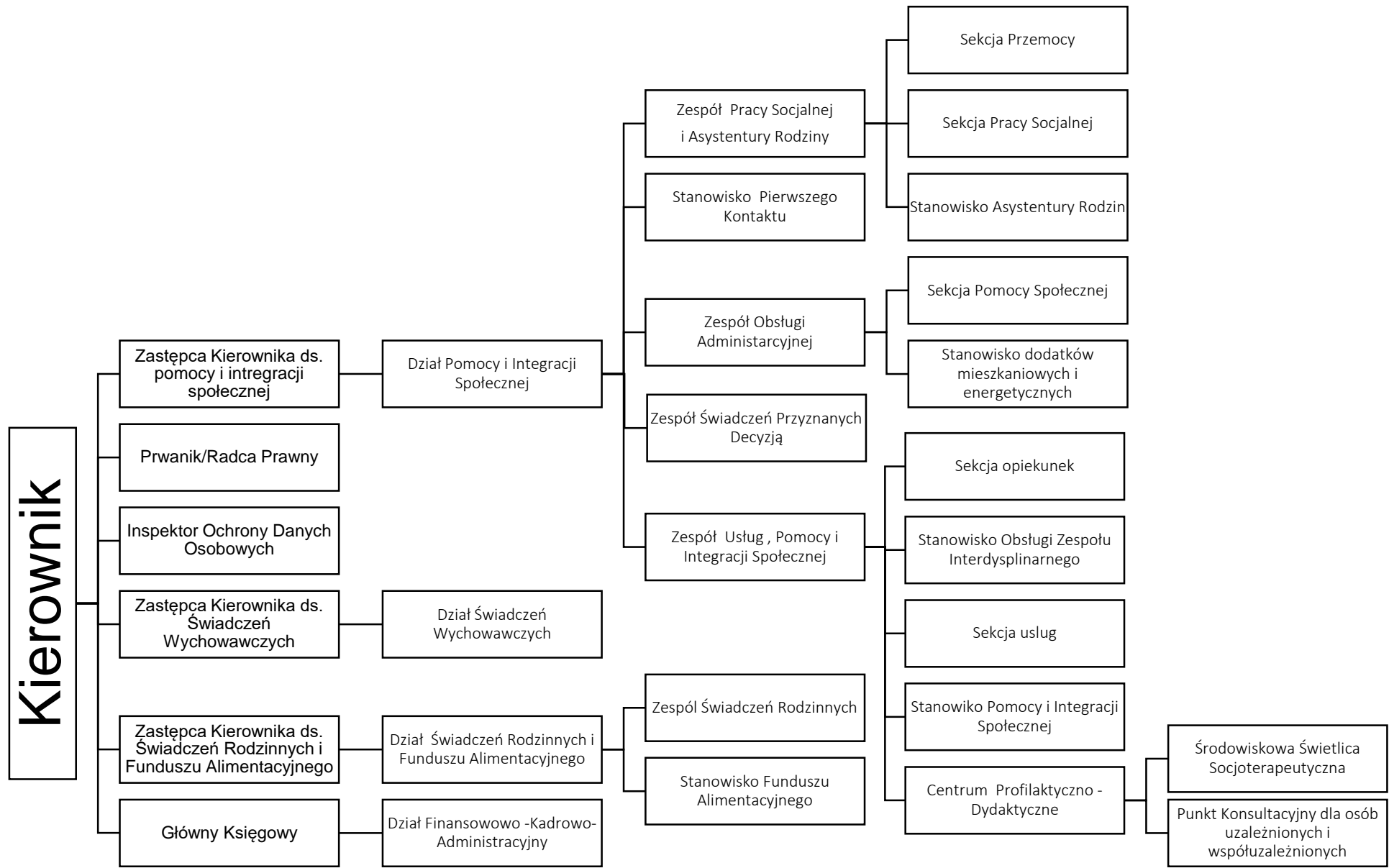

# Struktura organizacyjna





archon

# Dziękuję



Dorota Kłeczek 

+48 12 272 19 98 

dkleczek@opsmyślenice.pl 

www.opsmyślenice.pl 